

＼応援するよ／
やったコトないコトを
楽しく！

＼受け止めるよ／
夏こそ一歩
ふみ出す経験を

親や先生以外の
大人の価値観って？

何に心が動くかな？

人に 文化に
自然に
ちょっと深く
ふれよう

地域の
おじちゃん
おばちゃんと
出会おう

サマー ちゃれんじ

2022in 原村



自信がつくといいな

僕にだって
私にだって
できるんだ！

▼ 活動先・
日時詳細
(6月上旬～)



対象者

小学5・6年生
中学生・高校生
大学生・一般

ボランティア体験

イベント企画・参加

ふくしの職場体験

体験期間

7/16 (土)

～9/5 (月)

※内、3日選べます。

参加費 500 円

申込〆切

7/4 (月)

※活動先は申込の
早い順から先着で決定。
7月上旬に通知します。

内容



高齢者施設
障がい者施設

福祉の
職場体験
縮小中



森で遊ぼう



ボランティア
団体の活動

NEW

7 エネルギーをみんなに
そしてクリーンに

3 すべての人に
健康と福祉を

15 陸の豊かさも
守ろう

11 住み続けられる
まちづくりを

4 質の高い教育を
みんなに

2 飢餓を
ゼロに

17 パートナリシップで
目標を達成しよう

12 つくる責任
つかう責任

夏のボランティア体験「サマーチャレンジ 2022」開催要項

1. 趣旨

ボランティア活動は、だれもが人間らしく豊かに暮らしていける社会を目指し、それぞれ身近なところで自分にできることを考え、自ら行動することが重要です。

青少年がボランティア活動を体験し、ボランティアに対する正しい理解と関心を深めていく事は非常に大切な事です。

そこで7月～9月の夏休み期間を利用してサマーチャレンジに参加し、活動プログラムを体験していく中で、ボランティアへの正しい理解と関心を更に深め、今後の活動のステップにしていただくことを目的とします。

2. 主催 原村社会福祉協議会

3. 実施方法

7月～9月中に村内の福祉施設や協力団体の下でボランティア体験を行う。

【日程】 ※実施期間中のコロナ感染蔓延状況次第では、中止の可能性有

ボランティア募集期間 令和4年6月13日(月曜日)～令和4年7月4日(月曜日)

ボランティア活動体験 令和4年7月16日(土曜日)～令和4年9月5日(月曜日)

※期間中に原則として3日間程度以上活動に参加

事前研修 日時：令和4年7月13日(水曜日) 16:00～17:00

場所：原村中央公民館 講堂

振り返り会 ありません。体験カードの提出と修了証が引き換えとなります。

4. 参加資格

小学校5年生以上 原則として村内在住の方または在学、在勤の方。

(性別・職業は問いません。期間中に同活動先で3日間程度以上活動ができ、事前研修に参加できる方)

5. 参加費 500円 (ボランティア保険代含む)

※ ボランティア保険は令和5年3月31日までのボランティア活動に有効です。

※ 村社協で一括して保険の加入手続きをいたします。

※ 活動先により別にかかる費用、研修会場や活動先までの交通費等については自己負担です。

6. 活動先決定 活動先は、申込の早い順から先着で決定いたします。 (活動先が決定いたしましたら本人に決定通知をお送りします。)

7. 活動先：高齢者福祉施設・児童福祉施設・障害者福祉施設・福祉機関・地域活動団体・ NPO法人・ボランティア団体・ボランティア個人・プロジェクトチーム

各活動先のカレンダーの×印のついていない日の中から
ボランティアが可能な日を選んでプログラム名とともに参加申込書に記入してください。
複数の活動先でのボランティアも可能です。
希望は先着順でいっぱいになることもあるので**第3希望まで**記入してください。

6月13日(月)～学生/6月30日(木)まで おとな/7月4日(月)まで
参加申込カードに必要事項を記入し、原村社会福祉協議会まで持参いただくか、
郵送又はFAXでお申し込みください。 ※受付時間：平日 8:30～17:30
FAX：0266-79-7093 (お手数ですが送信後、確認のTEL79-7228をお願いします。)
持参・郵送：原村社協 地域福祉事業所(原村6649-3原村地域福祉センター内)

第1希望がいっぱいの場合、第2希望での体験となります。
第2希望がいっぱいの場合、第3希望での体験となりますが、受入れ人数に制限のある活動に
つきましては、体験ができない場合もありますのでご了承ください。
後日、申込者全員に活動先決定通知を郵送いたします。

7月13日(水)16:00～17:00 中央公民館 講堂で行ないます。
筆記用具と参加費**500円**を持参して時間までに集まってください。
都合で事前研修に参加できない方は社協(79-7228)までご連絡ください。個別研修となります。
事前研修会の際に体験カードを配布します。体験カードは活動先で毎回記入します。

体験カードを体験終了後、9月8日(水)までに提出してください。
体験カードの提出と修了証が引き換えとなります。

サマーチャレンジ2022in原村 活動先一覧

No.	種類	プログラム・施設名	対象	1日の受入	始まり	終わり
1	ボランティア体験・ イベント参加 【屋外】	エコラの森の夏祭り	中学生以上	5名	8:00	17:00
2		森の寺子屋	中学生以上	5名	9:00	14:00
3		重機ボランティアオペレーター講習	中学生以上	2名	9:00	14:00
4		ラベンダー再生プロジェクト	中学生以上	5名	8:00	10:00
5		原っこの森であそぼう	中学生以上	10名程度	9:45/12:45	16:00/16:30
6		阿久遺跡クリーンアップ	どなたでも	30名	10:00	12:00
7		ハラカツ!	どなたでも	上限なし	13:00/9:00	17:00/18:00
8		ハラショウワイン部会	160cmの高さに手が届く方	上限なし	9:00	10:00
9		フードパントリー(食料配布会)	小5以上	3名	10:00/14:00	12:00/16:00
10		原村ヴェジテラス	小5～中3	3名	8:30	12:00
11		八農白樺林を元気にする会	中学生以上	5名	9:30	11:00
12		八農でトウモロコシをとうろう!	小5以上	5名	9:00	10:30
13		【屋内】	機織の里原村を継承したい!	どなたでも	3名	13:00
14	原村民謡保存会		どなたでも	5名	14:00	15:30
15	原村そうぞうカフェ		どなたでも	数名～	15:00	17:30
16	障がい者	はらむら悠生寮 日中活動参加	小5以上	2～4名	10:00	14:30
17		原村地域活動支援センター	小5以上	2名	9:00	15:00
18	高齢者	地域密着型特別養護老人ホームさくらの	小5以上	3名	9:00	15:00
19		老人保健施設 さくらの	小5以上	3名	9:00	15:00
20		小規模多機能居宅介護グループホームひめばら	小5以上	2名	9:30	15:30
21		デイサービスセンターあいりす	小5以上	2名	9:30	16:00
22		特別養護老人ホーム アイリス	小5以上	2名	9:30	15:30
23	原村デイサービス	小5以上	3名	10:00	15:30	
24	子ども	こひつじ幼稚園	小5以上	何人でも	8:30	14:30
25	ごちゃまぜ	おいでなして原宿	小5以上	4名	日による	日による

▼ ボランティア体験 イベント参加

1 エコラの森の夏祭り

NPO 法人
エコラ倶楽部

担当
小倉 万穂



集合場所：エコラの森（ズームライン沿い深山信号をのぼり左手側）

- ◆活動内容 イベント運営のお手伝い（受付等）
- ◆活動時間 8：00～17：00
- ◆受入条件 中学生以上、大人はP有、利用可能
- ◆受入人数 5名程度
- ◆持ち物 ぼうし、飲物、動きやすい服装、靴、雨具
- ◆食事 各自お弁当持参
- ◆メッセージ 森の中で自然に親しむイベントです。スタッフとして関わりながら、参加者としても一緒にお祭りを楽しんで下さい！

① 7月30日（土）
② 7月31日（日）
※1日だけの参加も可



NEW

2 森の寺子屋

NPO 法人
絆 JAPAN

担当：
笠原



集合場所：原村 16267-521 あびの森（ズームライン沿い深山信号をのぼり右手側）

- ◆活動内容 森の寺子屋へ参加している小学生（休学児童）との遊びと学習指導
- ◆活動時間 9：00～14：00
- ◆受入条件 中学生～大人
- ◆受入人数 5名まで
- ◆持ち物 弁当、雨具、軍手、タオル、汚れてもよい服装
- ◆食事 弁当持参
- ◆メッセージ 体験を通して学ぶ場です。楽しむ事が大事です。



	日	月	火	水	木	金	土
【小雨決行】							
7月							×
	×	×	19	×	×	22	×
	×	×	26	×	×	29	×
	×						
8月		×	2	×	×	5	×
	×	×	9	×	×	12	×
	×	×	×	×	×	19	×
	×	×	23	×	×	26	×
	×	×	30	×			

3 重機ボランティアオペレーター講習

NPO 法人
絆 JAPAN

担当：
笠原



集合場所：原村 16267-521 あびの森（ズームライン沿い深山信号をのぼり右手側）

- ◆活動内容 小型油圧シャベル（ミニバック）のボランティアオペレーターの養成
※活動保険対象外です。ご了承下さい。
- ◆活動時間 9：00～14：00
- ◆受入条件 中学生～大人、2日以上参加
災害ボランティアの意欲のある方
- ◆受入人数 1日あたり2名
- ◆持ち物 弁当、雨具（カップ）、軍手、1500円（1日あたり燃料代）
- ◆食事 各自弁当持参
- ◆メッセージ 練習時間が多いほど上達します。



	日	月	火	水	木	金	土
【小雨決行】							
7月							×
	×	18	19	20	21	22	23
		24	25	26	27	28	29
		31					
8月		1	2	3	4	5	6
		7	8	9	10	11	12
		14	×	×	17	18	19
		×	×	23	24	25	26
		28	29	30	31		
9月					1	2	×

4 ラベンダー再生プロジェクト

活動場所：ズームライン信号「中新田南」より信号「深山」までの花壇
 集合場所：「ボランティア募集」横断幕前

◆活動内容 ズームラインラベンダー花壇の手入れ（花の刈取、除草）

※刈取は8/9がおすすめです

◆活動時間 8:00～10:00（夏時間）

◆受入条件 中学生以上

◆受入人数 1日あたり5名

◆持ち物 軍手、飲物、帽子、草刈鎌、
 剪定できるハサミ、動きやすい服装

◆食事 なし

◆メッセージ みんなでラベンダーを育てて、みんなに楽しんでもらいましょう

刈り取ったラベンダーは自宅でポプリスティックなどを作るのに使えますよ。



担当：
多田 紀子

11 住み続けられるまちづくりを



① 7月23日（土）

② 8月9日（火）



③ 8月27日（土）

【雨天中止】

※中止時は個別に、連絡します（7時ごろ）



5 原っこの森であそぼう

原っこの森
冒険遊び場

活動場所：①原村中央公民館 ※全体事前研修後

②③原村図書館南側「原っこの森」（阿久川を渡った所）

◆活動内容 小学生以下の子ども達が遊ぶのをサポートしながら遊びます

◆受入条件 中学生以上

①を含め2日以上を要選択

◆受入人数 10名程度

◆持ち物 ①筆記用具 ②③動きやすい服装、飲み物、タオル、軍手

◆食事 各自昼食持参※9:45～の場合（コロナ前のような鍋は作りません）
 焼いて食べたいもの（ウィンナー、マッシュマロなど）

◆メッセージ 冒険遊び場は子どもが「遊び」をつくる場所です。

禁止するのではなく、一緒にのびのび、
 思い切り遊びましょう。



担当：
只野 美菜子

11 住み続けられるまちづくりを



① 7月13日（水）

【必修】事前説明のミーティング

16:40～17:00

② 7月18日（月・祝）

③ 8月20日（土）

9:45～16:00 または
 12:45～16:30

※コロナウィルス感染状況により時短します

【雨天中止】

※中止時は個別に連絡します（9時ごろ）

6 阿久遺跡クリーンアップ

With 原村ボラン
ティア連絡協議会

集合場所：阿久遺跡 収蔵庫横

◆活動内容 ごみ拾い（終了後、希望者は収蔵庫の見学ができます）

◆受入条件 どなたでも 1日のみの参加

◆受入人数 定員30名

◆持ち物 帽子、軍手、飲物、ごみ袋2枚、トング等、
 動きやすい服装（長袖・長ズボン、靴は底の厚い靴や長靴）

◆食事 なし

◆メッセージ 優しい阿久の森で、癒されながら、ごみ拾いさせていただきます。<事務局より>拾う時の心持ち、お約束、優しく教えてくれるので、初めての方も安心です。

担当：
竹内 香織

11 住み続けられるまちづくりを



8月20日（土）

順延日：8月21日（日）

【小雨決行】10:00～12:00
 ※中止時は朝、有線放送有



7 ハラカツ!

ハラカツ!は「原村の活性化」を目的とした中高校生と大人の活動です

集合場所：原小学校校庭

- ◆活動内容 子どもたちで作る村のお祭り「よいさまつり」の準備と当日スタッフ
- ◆受入条件 お祭りを楽しみたい人なら誰でも
- ◆受入人数 上限なし
- ◆持ち物 軍手、飲物、帽子、動きやすい服装
- ◆食事 お弁当持参
- ◆メッセージ 一緒に原村を盛り上げるイベントを作りましょう。



担当：田口 夕季



- ① 8月 3日 (水) 実行委員 13:00~17:00
- ② 8月10日 (水) 前日準備
- ③ 8月11日 (木) 当日 9:00~18:00 (内、可能な時間で)



NEW 8

ハラショウワイン部会

ハラショウ会は村づくりにつなげたいと純粋を委託醸造していた有志の会。

集合場所：山田歯科（払沢）前道路反対側

- ◆活動内容 初期に育ったぶどうの実の先の方と余分な実を摘果する作業
- ◆活動時間 9:00~10:00
- ◆受入条件 ぶどう棚（高さ 160 cm）に手が届く方。どなたでも
※ぶどうの成長具合により作業日や作業内容が変更になる可能性があります。
- ◆受入人数 特に人数制限はありません
- ◆持ち物 ハサミ（できれば先の細いとがったもの）
- ◆食事 なし
- ◆メッセージ 作業前に摘果の説明をしたあとに、各々が摘果作業をしていただきますが、作業自体は軽作業ですので、ぶどうの成長を想像しながら作業を楽しんで下さい。



担当：野口 正夫



7月16日 (土)
順延日：7月17日 (日)
【雨天順延】
※1日のみの参加

9 フードパントリー (食料配布会)

おいでなして原宿・生活クラブ

集合場所：①おいでなして原宿 ②パン屋「パパゲーノ」横、パパゲーノラウンジ

- ◆活動内容 事前に行われたフードドライブで集まった賞味期限の近い食品をコロナ禍で必要な方へ配布する。チラシを配る。
- ◆活動時間 ①10:00~12:00 (不用子ども服交換会と共催) ②14:00~16:00
- ◆受入条件 小5, 6年以上
- ◆受入人数 ①②共通 3名
- ◆持ち物 飲み物、ぼうし、筆記用具、リュックサック
- ◆食事 なし
- ◆メッセージ ①原村内で2回目の配布会です。
「食費が浮いたらその分、生活がちょっと楽になるのにな」といった一般の方へも情報と食料をお届けしたいと思っています。

②パン屋「パパゲーノ」横に、新しく生活クラブの拠点ができ1周年。組合員だけでなく、地域の人たちと一緒に、住みやすい地域作りをしていきます。人とひととのつながりを強くし、豊かな地域づくりのための活動を行っていきます。

①担当：関 (社協)
②担当：小倉 佳美

① 7月25日 (月)
② 7月26日 (火)
※1日のみの参加可



10

原村ヴェジテラス

ハヶ岳自給圏をつくる会

担当：
寺本 秀美

集合場所：縦の木荘 多目的スペース

- ◆活動内容 原村の農業生産者さんの野菜の販売
コロナ禍の状況にもよるが、①当日の受付（検温、手指消毒、記名）、
売場が「密」にならないよう②入場制限する場合の指示、
③売場内の手伝い、および「脱プラ」を目指すので、
④事前に新聞紙その他で、包装容器を作って、当日持参
※紙の包装容器の作り方は7/13（水）の全体研修時にお伝えします

- ◆活動時間 8：30～12：00
- ◆受入条件 小学校5年生～中学3年生
- ◆受入人数 1日あたり3名
- ◆持ち物 事前に作った新聞紙の箱や袋など
- ◆食事 なし
- ◆メッセージ 原村でつくられた野菜を原村の人が食べてもらい（地産地消）そのおいしさを再確認してもらう活動です。

	日	月	火	水	木	金	土
8月	×	×	×	×	11	12	13
	×	×	×	×	×	×	20
	×	×	×	×	×	×	27
	×	×	×	×			
9月					×	×	3



8 働きがいも経済成長も



12 つくる責任 つかう責任



13 気候変動に具体的な対策を



14 海の豊かさを守ろう



15 陸の豊かさも守ろう



NEW

11 八農白樺林を元気にする会

集合場所：まるやち湖駐車場

活動場所：ハヶ岳中央農業実践大学校内 白樺林

担当：
杉澤重雄

- ◆活動内容 白樺林内の整備（自然観察、外来植物の駆除、薪割など）
- ◆受入条件 中学生以上
- ◆受入人数 1日あたり5名
- ◆持ち物 手袋、草取り鎌など、飲物、作業しやすい服、帽子
- ◆食事 なし
- ◆メッセージ 美しい村「原村」の自然を維持する活動です。村の自然に愛着をもって育ててほしいと願っています。

① 7月25日（月）
② 8月8日（月）
③ 8月22日（月）
9：30～11：00

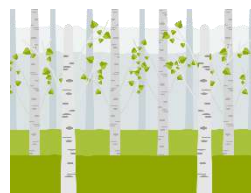

11 住み続けられるまちづくりを



15 陸の豊かさも守ろう



NEW

12 八農でトウモロコシをとろう！

集合場所：八農駐車場（事務所むかい）

活動場所：ハヶ岳中央農業実践大学校内

ハヶ岳農業実践
大学校サポーター

担当：
阿部・梅田

- ◆活動内容 トウモロコシの収穫手伝い／雨天時：箱詰め等
- ◆受入条件 小5，6年以上
- ◆受入人数 1日あたり5名
- ◆持ち物 軍手、飲物、帽子
動きやすい服（長袖・長ズボン）
- ◆食事 なし
- ◆メッセージ 収穫体験をすることで、大学校のことを知って下さいね。また、地産地消についても考えてみよう！



① 8月13日（土）
② 8月20日（土）
9：00～10：30

※1日のみの参加可

11 住み続けられるまちづくりを



15 陸の豊かさも守ろう



NEW 13

はたおり 機織の里原村を継承したい！

機織を
楽しむ会

担当：
牛山 よしみ

11 住み続けられる
まちづくりを



集合場所：大久保公民館 活動場所：担当者宅

- ◆活動内容 裂き織の体験をしよう！
- ◆受入条件 どなたでも 1日のみの参加可
- ◆受入人数 3名まで
- ◆持ち物 飲み物
- ◆食事 なし



① 7月26日(火)
② 8月23日(火)
13:00~15:00

◆メッセージ 2021年原村美しい村づくり自慢で「セロリン賞」受賞しました。会の参加者は、近所の方や移住されてきた方、友達の友達と様々です。この先も裂き織が続いていって欲しいと願っています。お子様、若い方に伝承していただけたら幸いです。

● 中央公民館での活動

14 原村民謡保存会

担当：
寺本 秀美

11 住み続けられる
まちづくりを



集合場所：中央公民館 講堂（ホワイトボードで確認して下さい）

- ◆活動内容 原村無形文化財の民謡・踊りの練習
- ◆受入条件 どなたでも 1日のみの参加
- ◆受入人数 定員5名
- ◆持ち物 動きやすい服装、飲み物
- ◆食事 なし
- ◆メッセージ 「コチャかまやせの節」と「エーヨー節」は踊り唄で、かつては穂屋祭や盆踊りなどで盛んに踊られ、1981年に原村無形文化財に指定され、長野県にも表彰されました。会員の高齢化で後継者不足に困っています。踊り継いでくれる方、大歓迎です。

8月5日(金)
14:00~15:30



NEW 15

共生社会と ボランティアを考える原村そらぞらカフェ

担当：
関 優里香（社協）

11 住み続けられる
まちづくりを



集合場所：中央公民館 講堂

- ◆活動内容 ①開始30分前に集まり、会場設営手伝い
②参加/原村のこれからを想像して創造するワークショップ
の進行に沿ってお話を聞いたり、自分の紹介や意見を言う

- ◆受入条件 どなたでも（親子参加歓迎） 1日のみ参加可
- ◆受入人数 数名～
- ◆持ち物 水筒、筆記用具
- ◆食事 なし
- ◆メッセージ ボランティアは奉仕活動とちがい、ワクワクして楽しいもの。
「原村がもっとこうなったらいいのにな！」
「忙しいけど、何かやりたい気持ちはある。自分に合った何かを知りたいな」
「こんな事に困っている人や場所を知っているけど、何とかならないかな？」
「地域福祉計画の新事業にある『ボランティアポイント制度導入の検討』
気になる・・・」ちょっと気になる人からガッツリやりたい方まで一緒に
お話ししましょう。

① 7月27日(水)
② 8月17日(水)
15:00~17:30



ふくし
▼ 福祉の職場体験

各福祉しせつでは、
新型コロナウイルス感染症のまん延状況に応じて
活動受け入れが出来ない可能性があります
あらかじめご了承ください。



● 障がい者支援しせつ

16

はらむら悠生寮 日中活動参加

TEL 79-6606 FAX 79-6607

担当：西村 千穂・小林 彩音

住所：原村柏木 9221

- ◆活動内容 利用者さんとの交流、散歩
手芸、紙作業のお手伝い
- ◆活動時間 10：00～14：30
- ◆受入条件 小学校5年生以上の方
※コロナの状況により体験をお断りする事が
ございます。
- ◆一日の受入人数 2～4名
- ◆持ち物 上はき、動きやすい服装
- ◆食事 1食 480円
- ◆メッセージ 利用者さんとお話、活動をいっしょにして
交流しましょう。ご参加お待ちしております。

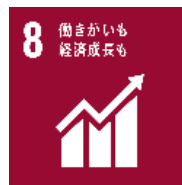

	日	月	火	水	木	金	土
7月							×
	×	×	19	×	21	22	×
	×	25	26	×	28	29	×
	×						
8月		1	2	×	4	5	×
	×	8	9	×	×	12	×
	×	15	16	×	18	19	×
	×	22	23	×	25	26	×
	×	29	30	×			
9月						1	2
						×	5

※3日間選択

17

原村地域活動支援センター

TEL 79-7228 FAX 79-7093

担当：眞子 佳孝（社協）

住所：原村払沢 12091 番地 3

- ◆活動内容 利用者さんとの交流
清掃作業見守りと手伝い
- ◆受入条件 小学校5年生以上で障がい者への理解がある方
- ◆一日の受入人数 2名まで
- ◆持ち物 タオルまたはハンカチ、上履き ◆食事 お弁当持参
- ◆メッセージ 利用者さんと仲良く接して交流を深めましょう。
お待ちしております。

7月25日（月）
9：00～15：00
※1日のみの参加



● 高齢者福祉しせつ・通所サービス

18

地域密着型特別養護老人ホーム さくらの

TEL 70-1305 FAX 70-1306

担当：安達 ほなみ

(初日) 集合場所：老人保健施設さくらの玄関／原村中新田 13220-1

活動場所：原村中新田 13221-6

◆活動内容 入所者さんの話し相手、介護のお手伝い

◆活動時間 9：00～15：00

◆受入条件 小学生以上 ☆土日、祝日も参加日が初日
でなければ体験にお越しいただけます。

◆一日の受入人数 3名

◆持ち物 上はき、動きやすい服装

◆食事 お弁当持参

◆メッセージ 利用者さんとお話をしたり、レクリエーションをして
楽しく過ごして下さい。



	日	月	火	水	木	金	土
7月							16
	17	18	19	20	21	22	23
	24	25	26	27	28	29	30
	31						
8月		1	2	3	4	5	6
	7	8	9	10	11	12	13
	14	15	16	17	18	19	20
	21	22	23	24	25	26	27
	28	29	30	31			
9月					1	2	3
		4	5				

※3日間選択

19

老人保健施設 さくらの

TEL 70-1222 FAX 70-1223

担当：安達 ほなみ

(初日) 集合場所：正面玄関 住所：原村中新田 13220-1

◆活動内容 入所者さんの話し相手、介護のお手伝い

◆活動時間 9：00～15：00

◆受入条件 小学生以上 ☆土日、祝日も参加日が初日
でなければ体験にお越しいただけます。

◆一日の受入人数 3名

◆持ち物 上はき、動きやすい服装

◆食事 お弁当持参

◆メッセージ 利用者さんとお話をしたり、レクリエーションをして
楽しく過ごして下さい。



	日	月	火	水	木	金	土
7月							16
	17	18	19	20	21	22	23
	24	25	26	27	28	29	30
	31						
8月		1	2	3	4	5	6
	7	8	9	10	11	12	13
	14	15	16	17	18	19	20
	21	22	23	24	25	26	27
	28	29	30	31			
9月					1	2	3
		4	5				

※3日間選択

20

小規模多機能型居宅介護 グループホーム ひめばら

TEL 78-3101 FAX 78-3103

担当：田中 剛

住所：原村原山 17217-125

◆活動内容 利用者さんとお話やレクリエーション。
一緒におやつ作り。介護現場の見学。

◆活動時間 9：30～15：30

◆受入条件 小学校5年生以上

◆一日の受入人数 2名

◆持ち物 上はき、動きやすい服装

◆食事 お弁当・水筒持参

◆メッセージ のんびりお話をしたり、レクリエーションをして
一緒に楽しみませんか？

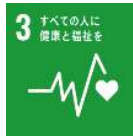

	日	月	火	水	木	金	土
7月							16
	17	18	19	20	21	22	23
	24	25	26	27	28	29	30
	31						
8月		1	2	3	4	5	6
	7	8	9	10	11	12	13
	14	15	16	17	18	19	20
	21	22	23	24	25	26	27
	28	29	30	31			
9月					1	2	3
		4	5				

※3日間選択

NEW

21

デイサービスセンター あいす

TEL 72-8300 FAX 72-7800

担当：鈴木 美鈴

(初日) 集合場所：正面玄関 住所：原村菖蒲沢 10377-2

- ◆活動内容 利用者様との話し相手
レクリエーションや体操の手伝い
- ◆活動時間 9：30～16：00
- ◆受入条件 小学校5年生以上
- ◆一日の受入人数 2名まで
- ◆持ち物 上はき 水分補給の飲み物
- ◆食事 弁当持参
- ◆メッセージ 利用者様と仲良くして
交流を深めてください。



	日	月	火	水	木	金	土
7月							16
	×	18	19	20	21	22	23
	×	25	26	27	28	29	30
	×						
8月		1	2	3	4	5	6
	×	8	9	10	11	12	13
	×	15	16	17	18	19	20
	×	22	23	24	25	26	27
	×	29	30	31			
9月						1	2
	×	5					

※3日間選択

22

特別養護老人ホーム アイリス

TEL 72-8300 FAX 72-7800

担当：福原 司

(初日) 集合場所：正面玄関 住所：原村菖蒲沢 10377-2

- ◆活動内容 利用者様との話し相手レクリエーション
活動のお手伝い
- ◆活動時間 9：30～15：30
- ◆受入条件 小学校5年生以上
- ◆一日の受入人数 2名まで
- ◆持ち物 動きやすい服装、上はき、汗拭きタオル
名前のわかるカード
- ◆食事 昼食は持参して下さい
- ◆メッセージ 利用者様と接して昔話を聴いたりして
交流を深めて下さい。



	日	月	火	水	木	金	土
7月							16
	17	18	×	20	21	22	23
	24	25	×	27	28	29	30
	31						
8月		1	×	3	4	5	6
	7	8	×	10	11	12	13
	14	15	×	17	18	19	20
	21	22	×	24	25	26	27
	28	29	×	31			
9月						1	2
		4	5				

※3日間選択

23

原村デイサービスセンター

TEL 79-7228 FAX 79-7093

担当：菊池 しおり

住所：原村弘沢 6649-3 地域福祉センター2階

- ◆活動内容 利用者さんと一緒に折り紙・ぬり絵・ゲーム等の
活動や話し相手
- ◆活動時間 10：00～15：30
- ◆受入条件 小学校5年生以上
※コロナの状況により受け入れできない
可能性もあります。
- ◆一日の受入人数 3名
- ◆持ち物 上はき、動きやすい服装
- ◆食事 お弁当持参
- ◆メッセージ 皆さんのパワーで利用者さんを元気に
笑顔にしてください。



	日	月	火	水	木	金	土
7月							×
	×	×	19	20	21	22	×
	×	25	26	27	28	29	×
	×						
8月		1	2	3	4	5	×
	×	8	9	10	×	12	×
	×	15	16	17	18	19	×
	×	22	23	24	25	26	×
	×	29	30	31			
9月						1	2
	×	5					×

※3日間選択

● 幼稚園

24

こひつじ幼稚園

住所：原村払沢 3918-1

TEL 79-5914 FAX 79-5914

担当：中村勝子（園長）

- ◆活動内容 2～5才児の子どもとの触れ合い
- ◆活動時間 8：30～14：30頃
- ◆受入条件 小学5，6年以上 ※1日～選択可
- ◆受入人数 何人でも
- ◆持ち物 上はき、帽子、脱着できる上着、ぬれタオル
- ◆食事 お弁当、飲み物の持参、おやつ（せんべい、バナナ等）
- ◆メッセージ 子ども達と楽しく遊びましょう！



	日	月	火	水	木	金	土
7月							×
	×	×	19	20	21	22	×
	×	25	26	27	×	×	×
	×						
8月							
	×	×	23	24	25	26	×
	×	29	30	31			
9月						1	2
	×	5					×

▼いろいろな地域の人に会おう・参加しよう

25

みんなの集い場 おいでなして原宿

住所：原村払沢 12670-1 ※田舎暮らし情報館の看板有

TEL 55-6922

担当：関（社協）

- ◆活動内容
 - ①アリヤさんと！国際理解を深めよう
 - ②聴覚障害のある方から手話を学ぼう
 - ③がん患者さんのためのタオル帽子を作ろう（自分の分持帰り）
 - ④小学生の宿題や算数を教えよう・習おう
- ◆活動時間 右記参照
- ◆受入条件 小学5，6年生以上 5日間中 2日以上参加
- ◆受入人数 それぞれ4名程度
- ◆持ち物 水筒、筆記用具、②は裁縫道具一式
- ◆食事 家で食事を済ませてから来て下さい。
- ◆メッセージ 友達との参加歓迎！色々な人に会って経験して、自分の興味・関心を広げましょう。



7月25日（月）

①国際理解を深めよう
13：30～15：00

8月2日（火）

②原村手話の日
13：00～15：00

8月4日（木）

③タオル帽子サロン
10：00～12：00

8月8日（月）

④宿題デー
10：00～12：00

7月21日／8月18日
（木）

④5・6年生の算数
15：30～17：00

※6日間の内、2日以上選択

16 平和と公正を
すべての人に



11 住み続けられる
まちづくりを



◆各受入れ施設・団体から皆さんへのお願い

各施設・団体共通	<p>○研修会以降、<u>当日・事前の欠席連絡は各団体担当者へ電話すること。</u> ※でんわ番号は事前研修会（7/13）でお渡しします。</p> <p>○本人・家族に37.5度以上の発熱やだるい感じがある場合は参加を見合わせてください。行動歴に心配がある（活動日前1週間に感染拡大地域への往来があった等）場合は、欠席を検討・相談すること。</p> <p>○<u>マスク着用の上、あいさつはきちんとすること。</u> 活動中の着脱は各団体・施設の担当者からの指示に従うこと。</p> <p>○<u>活動前・活動後に手洗い、うがい</u>をすること。 活動中に共有物（道具・スイッチ・ドアのぶなど）へ触れた場合、飲食前には特に手洗いや手指消毒を行うこと。</p> <p>○人と人の間隔は、<u>できるかぎり2m以上</u>あけること。</p> <p>○元気に笑顔で接すること。 ○言葉使いに気をつけること。 ○分からないことはすぐ担当者に聞くこと。 ○熱中症にならないように、各自で水分補給をすること。 ○自分の具合が悪くなっても担当者に聞くこと。 ○守秘義務を守ること。 （施設で知った利用者の氏名や病気、家族、地区や好きなものなどの情報を他の人にもらさない）</p>
----------	--

以上の約束を守って、楽しく活動しましょう ♪

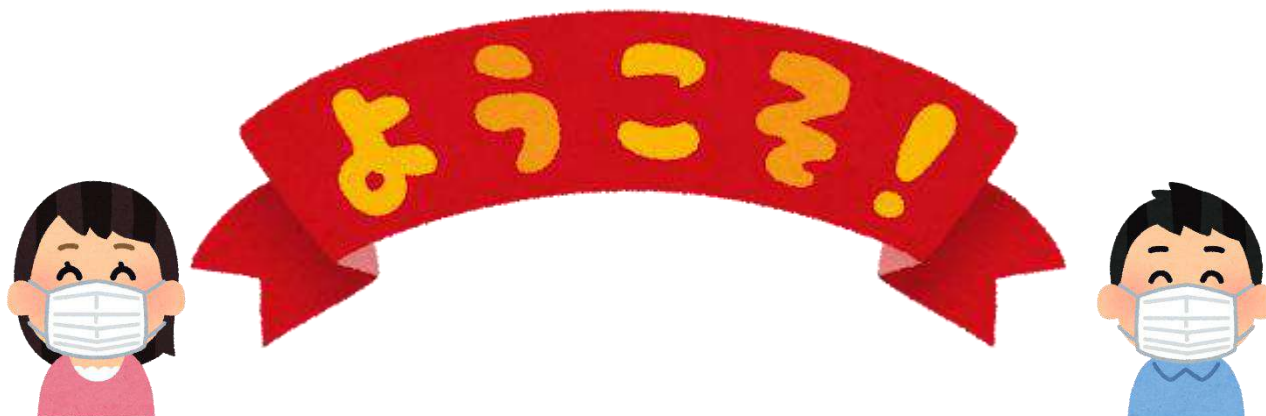

日付から選ぶ (※福祉施設は P8～ご確認下さい)



サマーチャレンジin原村 活動日カレンダー

月	火	水	木	金	土	日
11	12	13	14	15	16	17
		5 原っこの森 事前研修 / 必修 @			8 ハラショウ	8 ハラショウ
18	19	20	21	22	23	24
3 重機ボラン 5 原っこの森	2 森の寺子屋 3 重機ボラン	3 重機ボラン	25.おいてなし 3 重機ボラン	2 森の寺子屋 3 重機ボラン	3 重機ボラン 4 ラベンダー	3 重機ボラン
25	26	27	28	29	30	31
11.八農白樺林 17.原村地域活 25.おいてなし 3 重機ボラン 9 フードパン	13.機織の里原 2 森の寺子屋 3 重機ボラン 9 フードパン	原小なつやすみ 15.原村そうぞ 3 重機ボラン	原中夏休み 3 重機ボラン	2 森の寺子屋 3 重機ボラン	1 エコラの森の夏	1 エコラの森の 3 重機ボラン



サマーチャレンジin原村 活動日カレンダー

月	火	水	木	金	土	日
1	2	3	4	5	6	7
原小なつやすみ 原中夏休み 3 重機ボラン	25.おいてなし 2 森の寺子屋 3 重機ボラン	3 重機ボラン 7 ハラカツ!	25.おいてなし 3 重機ボラン	14.原村民謡保 2 森の寺子屋 3 重機ボラン	3 重機ボラン	3 重機ボラン
8	9	10	11	12	13	14
原小なつやすみ 原中夏休み 11.八農白樺林 25.おいてなし 3 重機ボラン	2 森の寺子屋 3 重機ボラン 4 ラベンダー	3 重機ボラン 7 ハラカツ!	10.原村ウエジ 3 重機ボラン 7 ハラカツ!	10.原村ウエジ 2 森の寺子屋 3 重機ボラン	10.原村ウエジ 12.八農でトウ 3 重機ボラン	3 重機ボラン
15	16	17	18	19	20	21
原小なつやすみ 原中夏休み		15.原村そうぞ 3 重機ボラン	3 重機ボラン 25.おいてなし	2 森の寺子屋 3 重機ボラン	10.原村ウエジ 12.八農でトウ 3 重機ボラン 5 原っこの森 6 阿久遺跡ク	6 阿久遺跡ク
22	23	24	25	26	27	28
原中夏休み 11.八農白樺林	13.機織の里原 2 森の寺子屋 3 重機ボラン	3 重機ボラン	3 重機ボラン	2 森の寺子屋 3 重機ボラン	10.原村ウエジ 3 重機ボラン 4 ラベンダー	3 重機ボラン
29	30	31	1	2	3	4
3 重機ボラン	2 森の寺子屋 3 重機ボラン	3 重機ボラン	3 重機ボラン	3 重機ボラン	10.原村ウエジ	





地図から選ぶ



参加申込カード記入例

▼ 第1希望に3日間、第2希望に2日間、合計最大5日間、体験したい時

上部 省略

参加を希望する施設・団体名 (希望は第3希望までお願いします。)				
	活動先名	活動希望日 (1日～3日分)		複数個所希望
第1希望	ピカタン幼稚園	8月6日～10日、13日のどこか3日間		○
第2希望	ピカタンプロジェクト	7月30日	8月1日	○
第3希望	特養 ピカタン	7月30日	8月1日	8月2日

下部 省略

「サマーチャレンジ2022」参加申込カード

申込年月日 令和4年 月 日

ふりがな		学校名	社会人
氏名		学校 年	所属
ふりがな			
現住所	〒 - (地区名)		電話番号 ()
生年月日	年 月 日 (歳)	性別	男・女・答えない
アレルギー	なし・有り ()	要配慮事項・不安など	
<p>小中学生の方は保護者の同意をお願いします。</p> <p>「サマーチャレンジ2022」に参加する事に同意します。</p> <p>保護者 氏名 <input type="checkbox"/> 緊急時の連絡先(携帯・職場等)</p> <p>TEL: _____</p> <p>続柄 ()</p>			
参加を希望する施設・団体名 (希望は第3希望までお願いします。)			
	活動先名	活動希望日 (1日～3日分)	複数箇所希望
第1希望			
第2希望			
第3希望			
参加申込の理由 <small>当てはまるものに○ (複数可)</small>	<p>1 人の役に立ちたいから</p> <p>2 人とのつながり(友人・仲間)が欲しい</p> <p>3 人から学びたい</p> <p>4 自分に何ができるか試したい</p> <p>5 将来、福祉の仕事がしたい</p> <p>6 知識や技術を活かしたい</p> <p>7 社会問題を解決したい</p> <p>8 進路や単位に必要</p> <p>9 学校からのすすめ</p> <p>10 その他()</p>		
活動先でやりたい事 <small>(自由記述)</small>	※意気込みや誰と何をやりたいかなど。		

Fax 0266-79-7093 〆切 7/4 (月)

持参・郵送・メール 原村社協 地域福祉事業所

(原村 6649-3 原村地域福祉センター内)

ご記入いただきました個人情報につきましては、「サマーチャレンジ2022」の事業実施において下記の目的で使用いたします。

1) ボランティア保険への加入のための保険会社への個人情報の提供 2) ボランティア受入れ施設、主催団体・組織への個人情報の提供 3) 児童及び生徒の方については、所属する小学校、中学校、高校等への個人情報の提供

※法的免責事項について：法により求められた場合のみ、個人情報を開示することがあります。

